Schéma Directeur d'Urbanisme du Grand Abidjan (SDUGA)

MINISTERE DE LA CONSTRUCTION ET DE L'URBANISME

DIRECTION DE L'URBANISME

DECRET N° 2016-138 DU 09 MARS 2016
PORTANT APPROBATION DU SCHEMA DIRECTEUR
D'URBANISME DU GRAND ABIDJAN

SCHEMA DIRECTEUR d'URBANISME du GRAND ABIDJAN

Plan Cadre de l'Occupation des Sols du Grand Abidjan à l'horizon 2030

Système de coordonnées: WGS 1984 UTM Zone 30N
Projection: Transverse Mercator
Datum: WGS 1984
Unité: Mètre

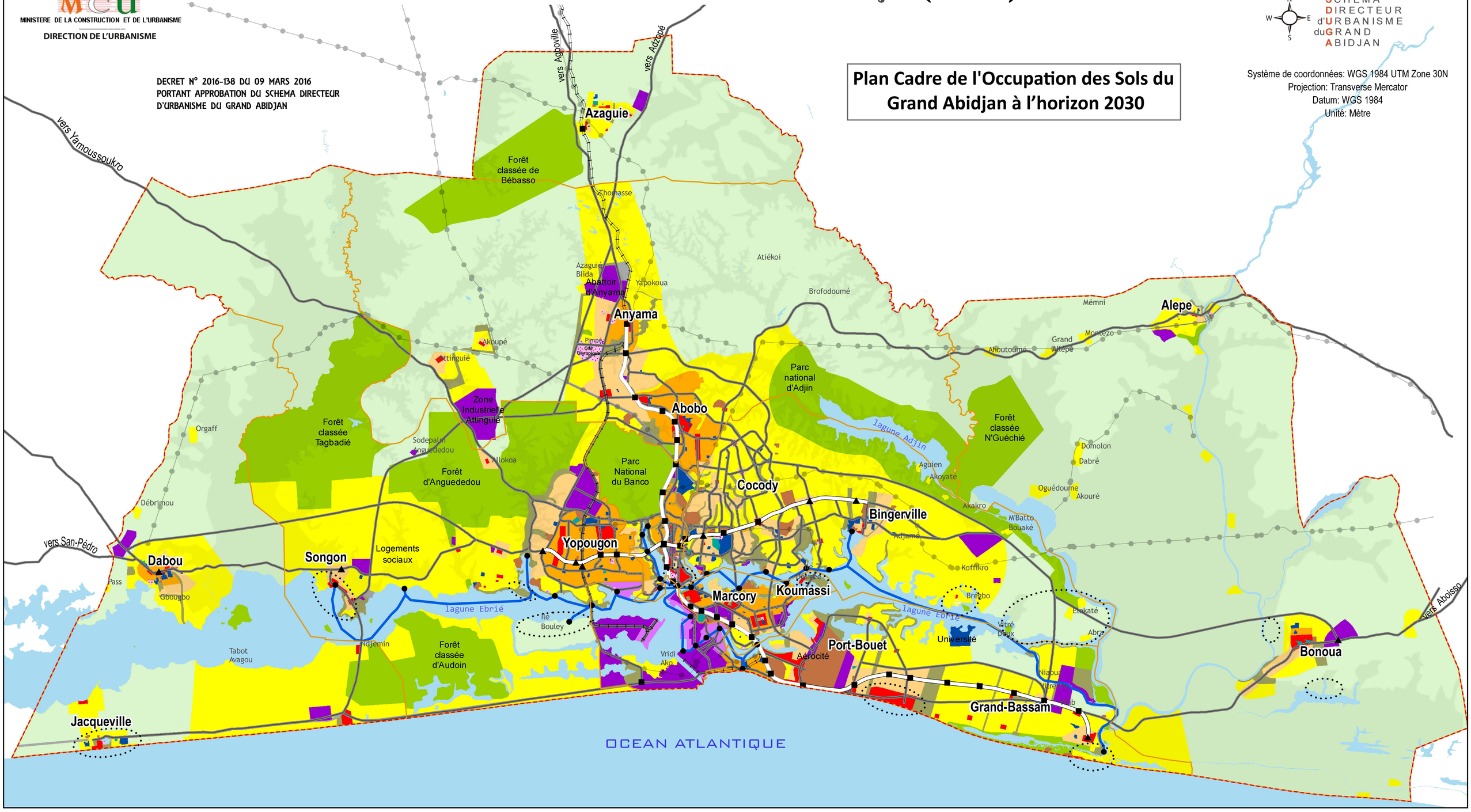

ZONES PROTEGEES

- Aires protégées
- Zone d'Amenagement Différé (ZAD)

DETAILS TOPOGRAPHIQUES

- Plan d'eau
- Zones inconstructibles

ZONES AMENAGEES

- Zone à faible densité d'habitation
- Zone à moyenne densité d'habitation
- Zone à forte densité d'habitation
- Zone d'activité industrielle
- Port
- Zone à usage mixte(Bureau/commerce/habitation/hotel)
- Equipements éducatifs (Secondaires/Universitaires)
- Equipements sanitaires (Hôpitaux)
- Equipements Culturels/Touristiques/Sportifs
- Locaux Administratifs d'Etat (Gouvernement/Sécurité, ect.)
- Réseaux /Infrastructures/Routes
- Espace vert

LIMITE ET AUTRE

- Centre touristique
- Ligne HT
- Limite d'unité urbaine
- Périmètre de Planification du SDUGA

0 5 10 20 Km

TRANSPORT

- Réseau routier
- Métro
- Freight
- Transport lagunaire
- Gare Féroviaire
- Gare de Transit Multimodale
- Gare Lagunaire